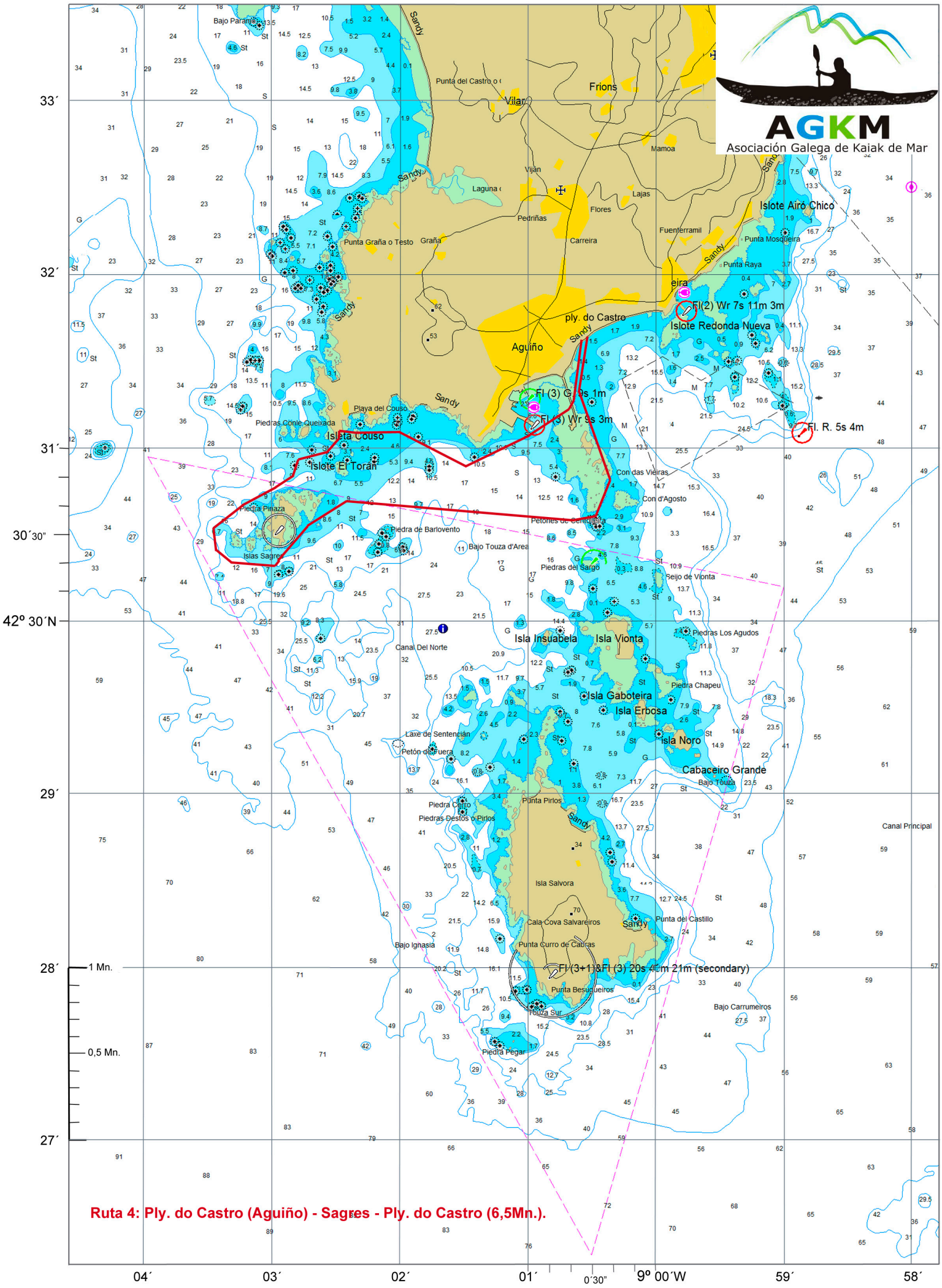

Parte de Carta Es415b
Proyección Mercator.
Datum WGS-84
Región IALA: A (Verde a estribor)

Sondas en metros
Fecha Edicción: 1/12/2005
Fecha Correción: 27/12/2007

Ruta 4: Playa do Castro – Sagres – Playa do Castro (6,5Mn.)

Ruta para expertos, dado que recorreremos zonas de bajos rompientes y pocas posibilidades de desembarco. Comenzaremos esta ruta en la playa do Castro, en Aguiño, poniendo proa al paso do Carreiro, tras cruzar dicho paso arrumbaremos a la punta NE de Sagres, y desde aquí bordearemos los islotes hacia el SW dando la vuelta por su cara exterior, y dependiendo del estado del mar podremos recorrer los pasos entre piedras, tras lo que desembarcaremos en la playa do Couso para comer. Tras el descanso costearemos hacia el E. en dirección a Aguiño, y si la marea lo permite pasaremos hacia la playa do Castro bajo el puente do Carreiro, finalizando la ruta en la playa do Castro tras recorrer 6,5Mn.

Signos y Abreviaturas Cartas Náuticas.

ABREVIATURAS

LUCES

Internacional		Español
F	Fija	F
Oc	Ocultaciones	Oc
Oc (2)	Grupo de ocultaciones	Gp Oc
Oc (1+2)	Grupo compuesto de ocultaciones	
Fl	Destellos	D
Fl (4)	Grupo de destellos	Gp D
Fl (3+1)	Grupo compuesto de destellos	
LFl	Destellos largos	DL
Iso	Isofase	Iso
Q	Centelleante	Ct
Q (3)	Grupo centelleante	Gp Ct
IQ	Centelleante interrumpida	Ct I
VQ	Centelleante rápida	Rp
VQ (3)	Grupo de centelleos rápidos	Gp Rp
IVQ	Centelleante rápida interrumpida	Rp I
UQ	Centelleante ultra-rápida	U
IUQ	Centelleante ultra-rápida interrumpida	UI
Mo (K)	Señales Morse (letra K)	Mo (K)
FFl	Fija y de destellos	FD
Al. WR	Alternativa	Alt

COLORES

Vi	Violeta	Vi
Bu	Azul	Az
G	Verde	V
Or	Naranja	Nj
R	Rojo	R
W	Blanco	B
Y	Amarillo	A
B	Negro	N

NATURALEZA DEL FONDO

G	Cascajo	*Co*
M	Fango	*F*
S	Arena	*A*
St	Piedra	*P*
R	Roca	*R*
Wd	Algas	*Alg*
Sh	Conchuela	*Ca*

PELIGROS

(4) . (4) Roca que siempre vela (alturas referidas al nivel medio).

(3) (1) Rocas o bajos fondos que cubren y descubren.

Roca a flor de agua.

Aguas poco profundas con fondo rocoso.

Roca siempre cubierta y peligrosa.

Sonda de una roca aislada y peligrosa.

Peligro sumergido con sonda determinada.

Naufragio del que en bajamar vela parte del casco o superestructura.

Pal. Naufragio del que solo velan los palos.

Naufragio sobre el que se sondan menos de 18 metros.

Nauf. Naufragio con sonda conocida.

Naufragio encima del cual hay más de 18 metros de agua,

fondo sucio. Fondo sucio.

Escarceos.

Remolinos.

Algas, hierbas marinas, bancos herbáceos.

Bco Banco.

Bo Bajo.

Arre Arrecife.

Rompientes.

Piedra peligrosa en general.

Obston Obstrucción.

Plataforma de explotación petrolífera.

Nauf. Naufragio.

Postes sumergidos.

Troncos sumergidos.

Límite de peligro.

P.A. Posición aproximada.

P.D. Posición dudosa.

E.D. Existencia dudosa.

P. Posición.